

ECRAN TACTILE ABORDABLE

Gestion des Présences

PC600



- Calcule heures travaillées, temps supplémentaire et trace de temps bénéfice
- Part à 50 employés, en option jusqu'à 1000 employés
- Utilise la technologie Windows CE
- Possibilité de transfert de départements
- Communique des messages
- Vérification des présences Entrée/Sortie Active
- Peut gérer et transférer les heures cumulées à un logiciel de paie tel qu'Acomba, ADP, Payroll Pc ou autres

Reduit le temps de préparation de la paie de moitié avec le système Payclock PC600

- Eliminez l'utilisation de carte de carton
- Calcule le temps régulier et supplémentaire automatique
- Observe avec justesse et impartialité les règles de gestion du temps
- Elimine les erreurs d'utilisation et les corrections des heures
- Réduit le vol de temps sur corrections de temps supplémentaire
- Réduit le coût de paie de 2-3% sur votre total hebdomadaire



Spécifications du Terminal PC600

Mémoire	128 MB RAM, 64 MB Flash
Nombre d'employés	1,000
Départements	500
Transactions	100,000
Pile de sauvegarde	8 Years (Lithium Coin Cell)
Température ambiante	0 ~ 50°C / 32 ~ 122°F
Humidité environnement	20-95% (ne condense pas)
Dimensions	8 x 4.75 x 1.5 in. (203 x 120.7 x 38 mm)
Poids	1.4 lbs. (0.64 kg.)
Source Alimentaire	Terminal input: 12V @ 1A Bloc d'alimentation mural: 100-240V 50-60hz 0.5A

Logiciel Gestion des présences

Le système Payclock est un logiciel sophistiqué qui permet la gestion des heures, plusieurs rapports de choix et l'exportation à un logiciel de paie.

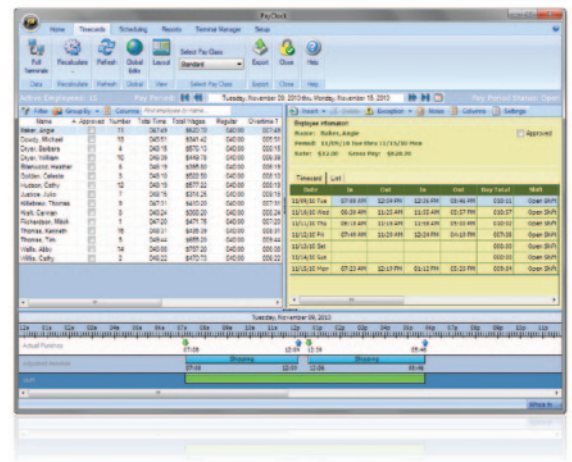

Caractéristiques des fonctions du PC600

EMPLOYÉS

- Carte PROX
- Entree avec PIN
- Transfert de departements
- Entrez les pourboires
- Verrouillage des horaires
- Affiche heures travaillees
- Affiche le dernier poincon
- Voir Entree/Sortie
- Voit le temps benefice
- Affiche message texte
- Message audio

SUPERVISEURS

- Nouveaux Employes
- Editer employes existants
- Correction des heures
- Envoyer aux employes des messages textes ou audio
- Consultation des heures travaillees
- Supprimer des employes
- Creation d horaires

ADMINISTRATEURS

- Configuration Internet
- Sync Serveur
- Operation de synchronisation
- Mise en marche du reseau
- Heure avancee automatique
- Sauvegarde de l heure
- Changement de l heure et date
- Choix de format de l heure
- 12 heures 24 heures
- Voit les erreurs

Système informatique requis

- Processeur: 1GHz ou plus
- Systeme d operation: Microsoft Window 7, Vista, XP SP2 ou plus, Serveur 2003 ou 2008 (Standard ou Edition Entreprise)
- Memory: 1 GB of RAM or higher
- Memoire: 1GB de RAM ou plus jusqu a 1 GB si le .NET n est pas installe
- Affichage: 1024x768 de resolution ou plus
- CD ROM Drive: Requis
- Imprimante: Toute imprimante compatible avec Windows XP SP2 ou plus recente
- Interface reseau: Adapteur reseau est configuree pour une connection TCP/IP a une switch reseau LAN
- Logiciel additionnel: Microsoft.Net 3.5 SP1 inclus dans l installation

Distributeur :



tél: 450-442-0111
 fax: 450-442-0311
 info@momentek.com
 www.momentek.com